

Semaine du 09/12/2020 Au 15/12/2020



30 JOURS MAX - 1h27 - Tous Publics

Mar : - 19h15

Rayane est un jeune flic trouillard et maladroit sans cesse moqué par les autres policiers. Le jour où son médecin lui apprend à tort qu'il n'a plus que trente jours à vivre, Il comprend que c'est sa dernière chance pour devenir un héros au sein de son commissariat et impressionner sa collègue...

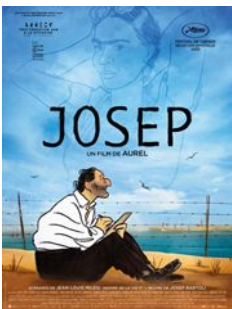

JOSEP - 1h11 - Tous Publics

Mar : - 14h30

Février 1939. Submergé par le flot de Républicains fuyant la dictature franquiste, le gouvernement français les parque dans des camps. Deux hommes séparés par les barbelés vont se lier d'amitié. L'un est gendarme, l'autre est dessinateur. De Barcelone à New York, l'histoire vraie de Josep Bartolí,...



LES ELFKINS : OPERATION PATISSERIE - 1h18 - Tous Publics

Mar : - 19h15

Elfie est une petite Elfkins qui vit dans le monde secret des lutins. Elle rêve de rencontrer des humains et décide un jour de partir à l'aventure ! Elfie tombe sur Max, un chef pâtissier grognon dont la pâtisserie ne fait plus recette. Sa nouvelle mission ? Sauver la petite boutique...

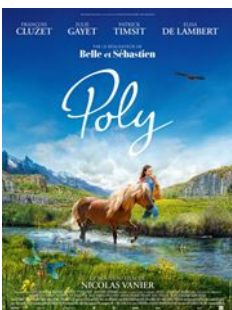

POLY - 1h42 - Tous Publics

Mar : - 14h30

Cécile, 10 ans, déménage dans le sud de la France avec sa mère, Louise. L'intégration avec les autres enfants du village n'est pas facile. Lorsqu'un cirque de passage s'installe à côté, Cécile découvre que Poly le poney vedette est maltraité. Elle décide de le protéger et d'organiser son évasion !...



ADIEU LES CONS - 1h27 - Tous Publics

Mar : - 14h30 - 19h15

Lorsque Suze Trappet apprend à 43 ans qu'elle est sérieusement malade, elle décide de partir à la recherche de l'enfant qu'elle a été forcée d'abandonner quand elle avait 15 ans. Sa quête administrative va lui faire croiser JB, quinquagénaire en plein burn out, et M. Blin, archiviste aveugle d'un...



L'ENFANT REVE - 1h47 - Tous Publics

Mar : - 16h45

Depuis l'enfance, François a consacré sa vie au bois. Celui des arbres des forêts du Jura, qu'il connaît mieux que personne. Il dirige la scierie familiale avec sa femme Noémie, et tous deux rêvent d'avoir un enfant sans y parvenir. C'est alors que François rencontre Patricia, qui vient de s'installer...

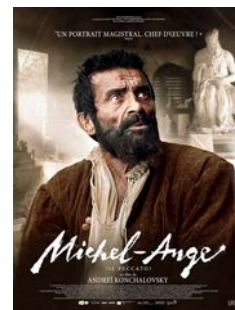

MICHEL-ANGE - 2h14 - Tous Publics

Mar : - 16h15

Explorer les pensées et démons intérieurs de Michel-Ange, éclairant la conscience d'un génie; celle d'un homme de la Renaissance avec ses superstitions, ses exaltations, son mysticisme et sa foi dans les...



SOUS LES ETOILES DE PARIS - 1h30 - Tous Publics

Mar : - 16h45

Depuis de nombreuses années, Christine vit sous un pont de Paris, isolée de toute famille et amis. Par une nuit comme il n'en existe que dans les contes, un jeune garçon de 8 ans fait irruption devant son abri. Suli ne parle pas français, il est perdu, séparé de sa mère... Ensemble, ils partent à sa...